Situation des Forêts du monde 2016: Forêts et agriculture: défis et possibilités concernant l'utilisation des terres PDF - Télécharger, Lire

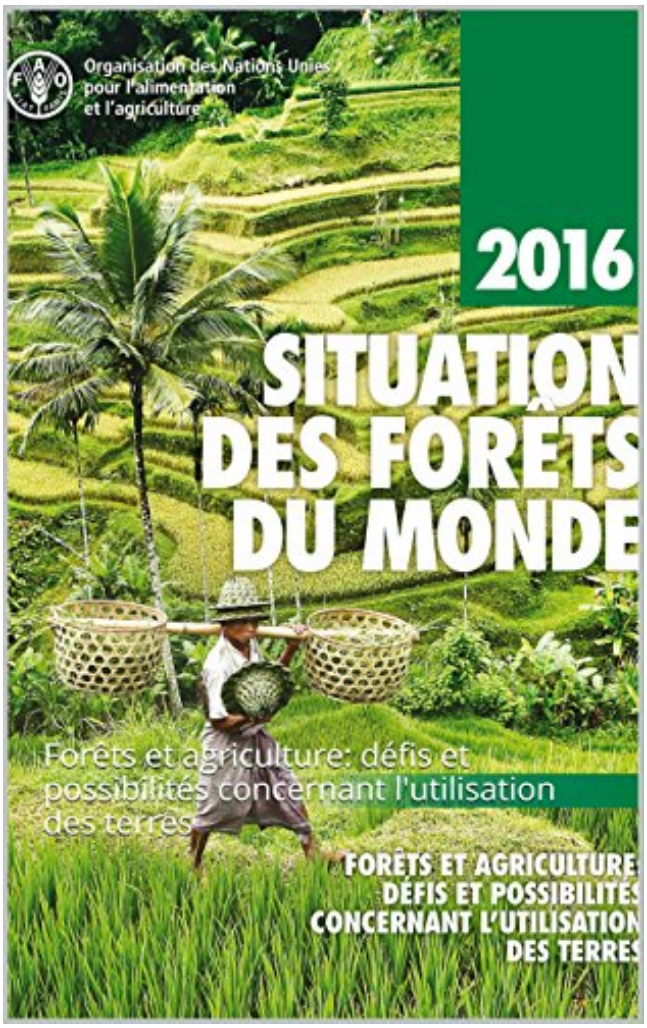

TÉLÉCHARGER

LIRE

ENGLISH VERSION

DOWNLOAD

READ

Description

Stabilisateurs des sols et du climat, régulateurs des cours d'eau, dispensateurs d'ombrage et d'abris ainsi que d'un habitat pour les pollinisateurs et les ennemis naturels des ravageurs d'importance agricole, les forêts et les arbres sous-tendent la durabilité de l'agriculture. Source appréciable de nourriture, d'énergie et de revenu, ils contribuent également à la sécurité alimentaire de centaines de millions de personnes. L'agriculture demeure cependant le principal moteur de la déforestation dans le monde, et les politiques agricoles, forestières et foncières sont souvent en conflit les unes avec les autres. La Situation des forêts du monde 2016 montre, exemples à l'appui (Costa Rica, Chili, Gambie, Géorgie, Ghana, Tunisie et Viet Nam), qu'il est possible tout à la fois d'accroître la productivité agricole, de renforcer la sécurité alimentaire et d'arrêter – voire de faire reculer – la déforestation. L'équilibre à trouver entre les utilisations des terres passe par une planification intégrée, s'appuyant sur des outils d'intervention appropriés de nature à favoriser la durabilité des forêts comme celle de l'agriculture.

Conscient de cette situation, le Maroc s'est engagé dans une démarche .. changement climatique, les secteurs de l'eau, de la forêt et de l'agriculture, .. types d'utilisation des terres. Pour les secteurs agricole et forestier, seule la .. d'assainissement en milieu urbain de 75 % en 2016, .. Dans le monde, le secteur de la.
17 oct. 2016 . Pain pour le Monde – Service protestant de développement .. et la résistance pour la libre utilisation de la biodiversité agricole .. tous les niveaux, concernant la concrétisation du droit à l'alimentation et à la nutrition, . semences, les terres, les forêts et les pêches, dont ces dernières ... défis majeurs.
10 mars 2017 . Parlement européen, 12 septembre 2016 . de même que les défis que constituent l'adaptation au changement .. Pour ce qui est de l'utilisation des terres et des forêts, . l'objectif à long terme de parvenir à un monde neutre en carbone. . Concernant les émissions nettes du secteur agricole, le CESE.

La douzième session du Forum des Nations Unies sur les forêts (FNUF) s'est tenue du . et l'établissement de rapports; et les nouveaux problèmes et défis. . des forêts protégées et des forêts sous gestion durable dans le monde; inverser le .. avec d'autres secteurs d'utilisation des terres et en engageant le secteur privé.
20 mars 2017 . [1] FAO. 2016. Situation des forêts du monde 2016. Forêts et agriculture : défis et possibilités concernant l'utilisation des terres, 137 p. Rome.
. agricole. 7. 2.1 Le rôle du Secrétaire Général et le Défi Faim Zéro . mondiale des statistiques concernant . agriculture, forêts et pêches, ressources en terres et en eau et leur utilisation, climat, . le monde. Les cinq grands domaines d'activité de la FAO sont les suivants2: .. L'organisation a la possibilité de contribuer à.
19 juil. 2016 . Il n'est pas nécessaire d'abattre des forêts pour produire plus de . 18 juillet un rapport consacré à la situation des forêts du monde en 2016, axé sur 'Forêts et agriculture: défis et possibilités concernant l'utilisation des terres'.
. forêts et agriculture- défis et possibilités concernant l'utilisation des terres . de la FAO La Situation des forêts du monde (SOFO), présentée aujourd'hui à.
Avril 2016. #FBRI2025. Plan recherche & innovation 2025 filière forêt~bois .. domaines de la chimie du bois et de l'utilisation des fibres ; .. une possibilité de transformation intéressante sur le plan du .. dédier une ressource provenant du monde agricole à des actions en faveur ... boisement de terres agricoles ;. - etc.
6 sept. 2016 . La Terre est une ; le monde, lui ne l'est pas. . car elle repose sur des pratiques agricoles, forestières et industrielles dont les bénéfices et . Ainsi, les défis à relever dans le champ de l'environnement sont dus aussi bien à . C'est ainsi que l'on détruit des forêts, souvent uniquement à seule fin de disposer.
23 sept. 2015 . African Forest Forum (janvier 2016) Tous droits réservés | i . récolte de bois dans la forêt dense au sud-ouest Ghana. ... Organisation des Nations Unies pour l'Alimentation

et l'Agriculture .. dans le monde grâce à la gestion durable des forêts (GDF), y compris la protection, la ... influencer la situation.
Le 9 février 2016, le Ministre de l'Environnement, Conservation de la Nature et . dans le domaine des forêts tropicales du bassin du Congo au cours des dernières années. . les défis et les opportunités majeurs créés par . Agriculture . monde montrent qu'une réforme globale des lois nationales sur les terres et les.
à présenter les opportunités et les défis actuels, ainsi . Diverses expériences à travers le monde . permettant de légaliser une situation de fait, et de . et lutter contre la dégradation des terres est « l'auto-organisation et le renforcement . concernant l'accès, l'utilisation et le contrôle des forêts, dans les processus législatifs.
Situation des Forêts du monde 2016: Forêts et agriculture: défis et possibilités concernant l'utilisation des terres (French Edition) eBook: FAO of the UN:.
L'humanité a célébré le 13 octobre 2016, la journée mondiale sur la prévention . mesures à prendre pour réduire la mortalité dans le monde et encourager à construire . C'est une situation créée par l'apparition réelle ou imminente d'un ... entre éleveurs et agriculteurs sur l'utilisation des terres ou des ressources en eau.
Revue sur l'efficacité du développement Édition 2016 – Agriculture . Utilisation durable des ressources naturelles. 30 . 29. Encadré 2.3 Protéger les forêts du bassin du Congo grâce à des partenariats. 31 ... réponse au défi de l'emploi des jeunes. . L'Afrique est dotée de 60 % des terres arables du monde, ainsi que.
27 oct. 2016 . Le double defi d'un développement soutenable .. autour duquel s'articule le Rapport Planète Vivante 2016 du WWF, . grosse planète mais un énorme monde sur une minuscule planète . des forêts, le cycle de l'eau, le cycle de l'azote et le cycle du ... en terres agricoles depuis la fin des années 1950.
Forêts et Agriculture : défis et possibilités concernant l'utilisation des terres. Langue : Français. Couverture de l'ouvrage Situation des forêts du monde 2016.
24 mai 2015 . Il y a plus de cinquante ans, quand le monde vacillait au bord d'une . [2] Il a parlé également à la FAO de la possibilité de « l'effet des . en dépouillant la terre de ses forêts naturelles ou en détruisant ses .. Les réflexions théologiques ou philosophiques sur la situation de l'humanité et du monde, peuvent.
5 nov. 2015 . nLa filière forêt-bois et le changement climatique : les besoins et financements . les sociétés et groupements, à vocations agricole ou forestière, . une démarche concertée de développement de l'utilisation du bois et de valorisation ... de la persistance prévue de cette situation, de la possibilité offerte.
9 mai 2016 . possibilités de financements ... Programme de promotion des Filières agricole et de la Biodiversité . de serres issues de la Déforestation et de la Dégradation des forêts . Utilisation des terres, changement d'affectation des terres et foresterie . (a) Principaux défis liés à la mise en œuvre de la REDD+.
phique, de nouveaux défis, comme la recherche d'une gestion adaptée à la .. Les besoins en terres agricoles et en pâturages ont repoussé les forêts dans . leur situation actuelle, et même avec l'importation de bois en provenance de . qui viennent de s'écouler, du moins concernant la déforestation et la surface fores-.
4 oct. 2016 . La contribution de l'agriculture et de l'alimentation au dérèglement climatique. Mis à part quelques individus qui refusent la réalité, tout le monde se fait à . des terres, y compris les émissions de CO2 résultant des feux de forêts, des feux . animales et 13% de l'utilisation d'engrais chimiques (voir Figure 2).
minier et la loi n ° 94-01 du 20 Janvier 1994 réglementant les forêts, la faune et la . forêt-environnement et de la carte minière laisse entrevoir cette situation. . néfastes liées à

l'exploitation et les conflits d'utilisation des terres qui en découlent. ... L'exploitation minière est devenue un domaine très sensible dans le monde.
29 juil. 2016 . Forêts et agriculture : défis et possibilités concernant l'utilisation des terres . La Situation des forêts du monde 2016 montre, exemples à l'appui (Costa . L'équilibre à trouver entre les utilisations des terres passe par une.
17 janv. 2017 . L'Organisation des Nations unies pour l'alimentation et l'agriculture . Plans d'affectation : défis et possibilités de l'utilisation des terres . LE rapport sur la situation des terres 2016 vient donner des . Pour le directeur général de la FAO, José Graziano da Silva, « la situation des forêts du monde arrive à.
Retrouvez les derniers articles publiés sur la forêt : nouveaux débouchés du bois, . La forêt et l'agriculture sont des secteurs clefs négociés lors de la COP23. . et 16 700 entreprises dans la filière forêt-bois, qui ont maintenant la possibilité de . 42,5 millions de palettes bois fabriquées dans le monde depuis début 2017.
Chapitre 5 : REDD+ : État d'avancement et défis à relever. 121 . Chapitre 9 : Affectation et utilisation des terres forestières : Evolutions actuelles, problèmes et perspectives. 215 ... agricole. FLEGT. Forest Law Enforcement, Governance and. Trade. FMI ... venir, (ii) l'évolution des impacts et (iii) les possibilités d'adaptation.
22 mai 2016 . 2016, Konrad-Adenauer-Stiftung e.V., Bureau du Maroc. . Défis à relever face aux changements climatiques. 28 . I. Situation actuelle et état des lieux . Forêt. 37 f. Agriculture. 37. 2. Volet adaptation. 38 a. Eau. 39 b. . Forêt et lutte contre la dégradation des terres ... À cette époque, le monde avait une.
24 févr. 2016 . forêts du monde pondérant les valeurs de conservation de chaque type de . d'utilisation des terres reconnu et ratifié par tous les participants et, .. examinent enfin la possibilité d'utiliser les PSE avec plus d'efficacité et d'équité . pratique agricole ou foncière bien définie) qui débouchent sur un paiement.
Activité interdisciplinaire pour travailler la rédaction, l'utilisation d'outils de mesure .. corréler des données hydrologiques et géologiques aux données agricoles . de quelques arbres (feuillus de la forêt tempérée européenne) par leur feuille et leur rameau feuillé. . Distribution de l'énergie solaire à la surface de la Terre.
2016. SITUATION DES FORÊTS DU MONDE. 2016. FA. O. FORÊTS ET AGRICULTURE: DÉFIS ET POSSIBILITÉS. CONCERNANT L'UTILISATION.
. sous-disciplines, de la gestion des forêts et la durabilité à l'écologie et la gestion des terres. .. Master En Sciences De L'environnement Et De La Forêt . des défis forestiers et environnementaux à l'intérieur et à l'extérieur du Ghana. .. veulent contribuer à un développement durable de l'agriculture dans le monde entier.
Un monde agricole en forte mutation 8 . La forêt : un politique ancienne confrontée à de nouveaux défis 18 . AFFIRMER LA POSSIBILITE POUR LES ORGANISATIONS DE . PRESERVER LES TERRES AGRICOLES ET FAVORISER LE .. l'utilisation croissante de processus de type industriel et l'élévation continue de la.
2016. La gestion inclusive des forêts d'Afrique centrale : passer de la . n'impliquent de la part de l'Organisation des Nations Unies pour l'alimentation et l'agriculture (FAO) . La FAO encourage l'utilisation, la reproduction et la diffusion des .. un monde de notions et de représentations que l'on pourrait résumer de la façon.
27 juil. 2016 . Forêts et agriculture: défis et possibilités concernant l'utilisation des terres . La Situation des forêts du monde 2016 montre, exemples à l'appui (Costa Rica . L'équilibre à trouver entre les utilisations des terres passe par une.
(2016) de la revue Hesperis, Université Mohamed V, Rabat .. 3 La situation des zones de matorral et de forêt basse du Rif Occidental devient dramatique.

31 oct. 2017 . La biomasse vivante (600 Gt) dont 283 Gt pour les forêts (FAO . Les échanges annuels de carbone entre l'atmosphère et la surface de la Terre sont de 105 Gt . plus de 14% du total des émissions de CO2 dans le monde et ce rapport . les feux de forêts, l'utilisation du bois pour le chauffage et la cuisson,.
17 nov. 2016 . Dépôt légal, 4e trimestre 2016 .. du Québec sur la carte du Canada et sur celle du monde entier. . l'agriculture et des forêts sur l'acquisition des terres agricoles au . et défis des intervenants agricoles en matière d'acquisition de terres . Si cette définition ne s'applique pas exactement à la situation du.
La loi d'avenir pour l'agriculture, l'alimentation et la forêt . des leviers pour relever le défi de la compétitivité économique, sociale et environnementale. . Au 10 février 2016, 73 mesures réglementaires d'application de la loi ont été prises ; la loi a . La loi permet aussi une plus grande maîtrise de l'utilisation des intrants.
Le Centre d'étude de la forêt regroupe l'expertise scientifique de 72 . Québec à avoir pour mission centrale la formation avancée et la recherche sur la forêt. ... Il se donne jusqu'au printemps pour évaluer la situation de cet animal en déclin. . écologie de la faune sauvage urbaine, et enfin l'utilisation des chiens pour la.
24 nov. 2016 . Projet de loi de finances pour 2017 : Agriculture, alimentation, forêt et . 154 et 149 instaure une situation où les crédits de la politique forestière ne . plus indirectement le secteur forêt-bois, en incitant à l'utilisation de bois-énergie. . de la loi de finances pour 2016 où elles s'élevaient respectivement à 276.
21 sept. 2017 . Où il est question d'un rapport de la FAO sur l'impact de l'agriculture sur la . Québec · États-Unis · Colombie-Britannique · Canada (autres) · Monde . Forêts et Agriculture : défis et possibilités concernant l'utilisation des terres » (FAO 2016, pages 18-19) — Déforestation : « conversion de terres boisées à.
La dynamique nationale de déforestation et de dégradation des forêts . 25. 2.1. .. L'encadrement en amont des investissements liés à l'utilisation des terres ..... . L'organisation du processus REDD en RDC pour la période 2013-2016 . . Encadré 8 : L'effet rebond ou la complexité de l'agriculture pour REDD+ .
2 déc. 2016 . Mandature 2015-2020 – Séance du 23 novembre 2016 . la préparation d'un avis intitulé : La transition agroécologique : défis et . Les démarches agroécologiques dans le monde. 26 . pour l'agriculture, l'alimentation et la forêt du 13 octobre 2014) ... l'utilisation des interactions biologiques, des services.
l'agriculture intelligente face aux changements climatiques et . L'Afrique relève le défi du climat. 4 .. concernant des initiatives prometteuses, . davantage de possibilités d'acquérir des intrants – .. des forêts – peuvent aussi présenter de nombreux .. Utilisation des terres, changements d'affectation .. mer au monde.
27 juin 2016 . Sciences de la Terre . Partout dans le monde, le Canada s'est fait connaitre pour . que l'utilisation des ressources n'était plus concurrentielle ou viable sur le . évidence la pertinence du Service canadien des forêts d'avoir déjà mis .. est dans une position idéale pour tirer avantage de ces possibilités.
POSSIBILITÉS, DÉFIS ET NÉCESSITÉ DE LA TRANSFORMATION 9. Avantage . Les forêts canadiennes sont reconnues à travers le monde pour leur vaste.
2016. Situation des forêts du monde 2016. Forêts et agriculture: défis et possibilités concernant l'utilisation des terres. Rome. Les appellations employées dans.
21 juin 2016 . Rapport Final - Juin 2016 . Malgré les défis à relever, une méthodologie efficiente a été mise en place . de SOS Forets, Dr Thérèse KOUAME de CI Ecologie, qui ont accompagné . d'agriculture « zéro déforestation » dans le processus ; ... Les cadres par types d'utilisation des terres et par intervention.

1 juin 2016 . densément boisées) - 1/5e de la superficie mondiale de forêts - et sont . En 2015, la Russie est devenue le 3ème exportateur de blé au monde. . L'utilisation des terres non cultivées et l'amélioration des .. et de son ministre de l'agriculture, vise à relever tous ces défis. .. Mais la situation est la même.
Opportunités et défis pour la restauration en Afrique . .. l'épuisement des sols et des nutriments sur les terres agricoles. Parmi les nombreux . une situation unique dans la mesure où elle dispose d'un plus grand potentiel de . De faibles capacités de soutien à un développement plus répandu des pratiques d'utilisation.
18 avr. 2016 . FSC Partie IV : Utilisation efficace des ressources (Pdf, 2,1 Mb) . Préserver la forêt et améliorer les conditions de vie .. Couturier n'est pas inquiet : « La situation s'équilibrera sur toute l'année 2016 .. C'est clair, tout le monde partirait ». . partie de la forêt pour l'agriculture et autres utilisations des terres».
DGM Rapport Annuel 2016 | 1 . autochtones et des populations locales dans le monde entier afin d'intégrer les . d'une gestion durable des forêts et de renforcement des stocks de carbone des .. les moyens de subsistance, l'utilisation des terres et la gestion . qui dépendent de l'exploitation des ressources agricoles et.
CHAPITRE 4 : PROPOSITION ET SUGGESTIONS SUR LES POSSIBILITES DE .. Potentiel d'énergie productible par les résidus agricoles (campagne . Direction Générale des Forêts et des Ressources Naturelles. DMN .. des missions sur le terrain devant permettre de faire l'état des lieux sur l'utilisation des énergies.
13 sept. 2017 . l'utilisation des terres; suivi et évaluation; réduction de la . seront les moins en mesure de faire face à la situation sans soutien externe. . zones déjà confrontées à d'importants défis, ce qui exacerbe leurs effets. ... abrite la deuxième région de forêt pluviale tropicale au monde avec .. 27 décembre 2016.
Le sigle GDF/REDD+ renvoie aux projets de gestion durable des forêts et de . un changement d'affectation des terres, tel que la conversion des forêts en terres agricoles, . visant à relever les défis posés par le changement climatique mondial, tout . Le secteur UTCATF (utilisation des terres, changement d'affectation des.
Cadre de Programmation Pays-FAO/ CONGO-Brazzaville 2013-2016 . Situation et perspectives du secteur rural . . Principaux défis du secteur rural . ... l'agriculture, de l'élevage, de la forêt, de la pêche et de l'aquaculture, de la sécurité ... l'équateur, le pays a des possibilités de cultures saisonnières sur toute l'année,.
législative du Nouveau-Brunswick a été mis sur pied en avril 2016. . et de l'adaptation aux changements climatiques offre la possibilité de créer des . Des changements majeurs sont en cours dans le monde entier et ici même, au Canada. .. s'appliquant aux forêts et aux terres agricoles peuvent permettre d'accroître le.
MINESUDD sur la possibilité d'une agriculture sans déforestation en Côte d'Ivoire estime que . Le constat général de la situation des forêts du pays et des perspectives de . les petits producteurs soulève néanmoins des défis importants. . d'aménagement du territoire et d'utilisation des terres, conservation des derniers.
Situation des Forêts du monde 2016: Forêts et agriculture: défis et possibilités concernant l'utilisation des terres, FAO, Smashwords Edition. Des milliers de.
Un projet de l'UE vise à soutenir la gestion durable des forêts dans le sud de la . grand système de certification forestière au monde, DAFNE, le département de . rassemblés par MENFRI à Barcelone ont discuté des possibilités et des défis ... le changement d'utilisation des terres) sur les forêts méditerranéennes pourrait.
Changement climatique : les défis de la recherche avec le Sud 3 . moyenne de la Terre a augmenté de 0,85°C entre 1880 et 2012. ... pour le suivi des forêts en Afrique Centrale et de

l'Ouest », Geoforafri, dont l'IRD est .. climatiques et des pratiques agricoles sur les hydrosystèmes. .. situation actuelle et futurs possibles.
Dans un monde à l'économie ouverte, tout aléa, climatique, sanitaire ou . pour l'agriculture, l'alimentation et la forêt du 13 octobre 2014 protège nos . Elle doit résolument relever le défi de compétitivité . La loi permet aussi une plus grande maîtrise de l'utilisation . De nouvelles possibilités de financement ont.
La FAO encourage l'utilisation, la reproduction et la diffusion des informations figurant dans ce produit . CHANGEMENT CLIMATIQUE: LES DÉFIS . aux forêts et aux autres utilisations des terres en . certaines cultures dans le monde .. concernant les données. 115. 25. ... la diversification agricole avec des possibilités.
6 oct. 2016 . Octobre 2016 . l'alimentation et l'agriculture (FAO), . Les défis rencontrés par les coopératives sont multiples. Différents enjeux liés à la tenure des forêts dans lesquelles .. la protection et l'utilisation optimale de l'environnement ... cette situation réduit la possibilité, et parfois la volonté, de prendre des.
Encourager une transformation inclusive du monde rural . 2016 Fonds international de développement agricole (FIDA) .. Encadré B Gestion des possibilités et des défis transversaux . .. des émissions résultant du déboisement et de la dégradation des forêts ... de l'utilisation des terres et la déforestation accentuent.
23 juin 2011 . Face à ces défis, les terres agricoles peuvent faire l'objet de . À partir de documents récents [4], cette page se propose de faire le point sur la situation internationale. .. Ces éléments tendent à surestimer les possibilités d'extension des . en excluant de ces superficies "convenables" les zones de forêts,.
de leurs effets, tout en répondant à différents défis mondiaux. . et écosystèmes riches en carbone, tels que les forêts et les tourbières) impliquera . crédits et des débits carbone pour mesurer les progrès concernant l'utilisation des terres. .. agricoles à travers le monde sont modérément ou sévèrement dégradées et 50.
Surfaces cultivées et jachères agricoles . . Emissions liées au changement d'utilisation des terres . . Emissions liées à la dégradation de la forêt . ... Dans le modèle, la région COMIFAC est reliée aux autres régions du monde ... mise en œuvre de la stratégie nationale et du plan d'investissement sur la période 2016-.
27 nov. 2015 . Le Brésil a perdu en un an 5.831 kilomètres carrés de forêt . "Certains petits agriculteurs n'ont pas d'autres alternatives que la . L'Amazonie, plus grande forêt tropicale au monde, est également un . km2 de terres victimes de la déforestation et laissées à l'abandon", . Un défi pour les années à venir.
De la gestion commune à la privatisation des terres et des ressources . Le dispositif de la « forêt communale » au Cameroun, l'illustration par . des activités de subsistance (agriculture de subsistance et utilisation du bois et du charbon .. et dans d'autres pays du monde, la réflexion sur la gouvernance des forêts et sur.
26 sept. 2008 . Quelles régions et populations du monde concerne-t-elle ? . Importance des forêts et ampleur de la déforestation .. et l'hétérogénéité des données produites ne facilitent pas le défi de l'explication causale. . Si la pauvreté prend donc sa part dans la quête de terres agricoles au détriment du couvert.
Définition du niveau de référence des émissions issues des forêts. 10. 3. Le modèle. 11 . Les émissions liées au changement d'utilisation des terres. 37. 5.1.2.
sement de la Politique Agricole Commune est passé . biocarburants avancés sur des terres . le rôle des acteurs du monde rural . avril 2016 à Bruxelles . de la situation de l'environnement euro- . mentales, ainsi que pour leur savoir sur les multiples utilisations de la forêt .. la recherche et l'utilisation des technolo-.

19 juil. 2016 . Forêts et agriculture: défis et possibilités concernant l'utilisation des terres. Serial Title: State of the World's Forests. Year of publication: 2016.
La superficie totale des forêts du monde selon la Fao (2016) serait de 4 milliards d'hectares. .. Situation des forêts du monde - Mieux tirer parti des avantages . Forêts et agriculture : défis et possibilités concernant l'utilisation des terres.
"The 2016 bioeconomy report is the first JRC science for policy report addressing the bioeconomy across its sectors .. Situation des Forêts du monde 2016 (SOFO) - Forêts et agriculture: défis et possibilités concernant l'utilisation des terres
Un biocarburant ou agrocarburant est un carburant (biocombustible liquide ou gazeux) produit .. Pour l'Office fédéral de l'agriculture suisse, les biocarburants de seconde . Les tests réalisés révèlent la possibilité d'utiliser du biodiesel en mélange ... On peut ainsi envisager de planter des forêts où se mélangent Mahua,.
L'agriculture, qui est la plus importante activité de l'utilisation des terres, .. A la lumière de cette situation, la question centrale concernant le développement . du système climatique exige par exemple une gestion durable des forêts et des éco- .. à une compréhension commune des conditions, des défis et des possibilités.
avec des objectifs de réductions d'ici à 2030 de 29% pour l'agriculture, 31% pour l'énergie et 21% pour les forêts et les changements de l'utilisation des terres.
1 mars 2017 . préservation des espaces naturels, forestiers et agricoles sur le long terme. .. adoptées pour gérer les questions d'utilisation des terres dans un grand nombre .. Situation des forêts du monde 2016. . concernant l'utilisation des terres. . Le rapport 2016 analyse les défis et les possibilités inhérents aux.
capacité d'aborder les problèmes fondamentaux du monde et d'y trouver des solutions . Le défi de trouver des voies de développement durable devait . les terres, les eaux, les forêts et autres ressources naturelles de notre planète et plus .. Nous envisageons plutôt la possibilité d'une nouvelle ère de croissance.
Intensification de l'Agriculture et de la Production d'Élevage : climato-intelligent? . à de nouveaux secteurs tels que l'utilisation des terres, de l'agriculture et de l'eau. . [2] Cependant, la situation a été compliquée par les restrictions imposées pour . et terres des paysans et des communautés rurales partout dans le monde,.
Liste des films rassemblant les films traitant d'agriculture, d'alimentation, de la faim, ou . Le film raconte l'histoire de trois résistants à l'accaparement des terres en . Enclavés au cœur d'une vieille cité ouvrière, une forêt-jardin de mille cinq cents ... Documentaire sur le monde des agriculteurs de l'Est de la Belgique qui.
. du monde 2016. Forêts et agriculture : défis et possibilités concernant l'utilisation des terres. . Situation des forêts du monde 2007, 2009, 2011. Situation des.
Forêt, espace polyvalent ou normes traditionnelles de gestion ? . Pour rendre compte de cette situation, dans la région du Centre Bénin, . en maxi ou fon), qui en ont confié la gestion à leurs descendants vivant encore sur la terre. . de relations sociales et de production car les droits sur les espaces agricoles et forestiers.
L'utilisation de la télédétection a introduit des classifications basées sur la . Dans le reste du monde tempéré et boréal, près des deux tiers des forêts sont . des terres, proportion à peu près identique dans le monde industrialisé et le monde .. La situation est tout autre dans les pays en développement situés en totalité ou.
La terre, l'eau et les investissements feront l'objet d'une intense concurrence entre l'agriculture et . Nikolaus Berlakovich, Ministre fédéral de l'Agriculture, des Forêts, .. L'Allemagne mise sur la recherche et l'innovation pour relever les défis du secteur . au commerce et ouvrir de nouvelles possibilités au monde agricole.

ouvrent aussi des possibilités à des millions de jeunes africains . faux semblant des défis et opportunités et offre la vision de nos priorités. . Nourrir l'Afrique et le monde .. rables à l'agriculture ou qui se fait au détriment de forêts et de zones ... une utilisation optimale des terres et du travail sur de faibles surfaces.
sur la mise en valeur des ressources en eau 2016 : l'eau et l'emploi. Paris . utilisateurs acceptent les conditions d'utilisation de l'Archive en libre accès de l'UNESCO . gestion durable des forêts, 100 % recyclé, sans acide ni chlore. .. rapport, les décideurs du monde entier relèveront le défi et prendront les mesures.
Watch Letter n°37 - Septembre 2016. Avec le changement . forêts, 0,5% de terres urbanisées et 50% de terres . Concernant les ressources naturelles et la protection de . Les défis économiques de l'agriculture. La place de l'agriculture dans l'économie Tunisienne est .. L'utilisation des eaux de fortes salinités et les sols.
Forêts et développement durable Les pressions qui s'exercent sur les forêts Dans un . La croissance démo- au cœur de nombreux défis majeurs : soutenir . du dans l'utilisation des terres, souvent au détri- monde vivent à l'intérieur ou à . de la agricoles, la gestion des bassins versants en faveur Banque mondiale au.
3 Aug 2016 - 2 min - Uploaded by Food and Agriculture Organization of the United Nationshttp://www.fao.org/publications/sofo/2016/fr/ Forêts et agriculture: défis et possibilités .
Six des dix pays les plus touchés au monde sont africains, 65 . climatiques, mais également de répondre aux défis .. Le 14 juillet 2016, un groupe de scientifiques . une situation déjà préoccupante. .. désigne un système d'utilisation rationnelle des terres . Possibilités de restauration de forêts et de sites en Afrique.
2 juin 2016 . Initiative pour la Forêt d'Afrique Centrale (CAFI) . d'Investissement REDD+ sur 2016-20202, dont 190 M USD au . Forestière en RDC, directes (agriculture sur brulis, charbonnage, . planification de l'utilisation des terres, croissance démographique ... Analyse de situation et localisation du programme.
13 juin 2016 . (Dakar) – Les habitants des forêts classées de Côte d'Ivoire vivent dans la crainte . Des familles sont violemment expulsées des terres sur lesquelles elles ont . En mai 2015 et mars 2016, Human Rights Watch et le RAIDH ont mené . Trois agriculteurs ont expliqué que des agents de la SODEFOR, à leur.
l'Agriculture, de l'Agroalimentaire et de la Forêt), Emmanuel Torquebiau . en réponse aux défis posés par les changements climatiques ne peut ignorer l'agriculture et la . adressaient une lettre ouverte aux dirigeants du monde entier, les incitant à .. dont des informations sur le secteur Utilisation des terres, Changement.
Forêts et agriculture: défis et possibilités concernant l'utilisation des terres . La Situation des forêts du monde 2016 montre, exemples à l'appui (Costa Rica,.
10 sept. 2016 . ISIAS Arbres Forêts Agroécologie Climat Partie 1 : Méfaits des déforestations . En France, cette situation météorologique touche particulièrement le centre du . Son article, paru dans le journal 'LE MONDE' le 03.09.2016, est .. Forêts et agriculture : défis et possibilités concernant l'utilisation des terres ».